CLES smart 1000

Möbeltresor

Ohne Einstufung

Versicherbar bis:		
Gewerbe:	-	-
Privat:	-	-

Leichter Feuerschutz

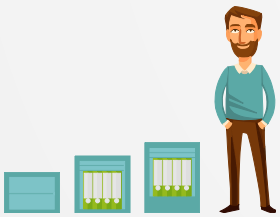

smart 1005 OCLUC

Ohne Einstufung

Leichter Feuerschutz

- Tür und Rahmen 10 mm stark
- Doppelter Korpus aus 3+2 mm starkem Stahl
- Bohrsichere Panzerung
- 5 Bolzen mit Durchmesser von 25mm (3 an der Seite, 1 Oben und 1 Unten)
- Versperrbares Geheimfach im Boden (Modell S1005)
- 2 x Buchsen für Verankerung im Boden und 4 in Rückwand vorbereitet
- Epoxid-Polyester-Lackierung, polymerisiert bei 180°C
- Griff: 11mm vorstehend
- Lackierung: RAL 8019 (Graubraun)

Schlossvarianten:

Doppelbart Standardschloss

Mechanische Zahlenkombination

Elektronikschloss OCLUC

Mehr Infos im Kapitel: Schlossvarianten

Modell	Außenmaße mm			Innenmaße mm			TDGM	Vol.	Gewicht	FB	Bolzen	Ordner
	Höhe	Breite	Tiefe*	Höhe	Breite	Tiefe	HxB	Liter	kg	Anzahl	Anzahl	max.
smart 1002	350	470	390	270	380	310	278x383	32	46	1	5	-
smart 1003	485	470	390	405	380	310	413x383	48	60	2	5	4
smart 1005	600	470	450	405	380	370	413x383	57	100	2	5	4

*** Durch die Beschläge erhöht sich die Außentiefe um ca. 11mm**

Vol.: Volumen/Inhalt in Liter | **TDGM**: Türdurchgangsmaße in mm | **FB**: im Lieferumfang enthaltene Fachböden